

- LEGENDA**
- FOGNATURA ACQUE BIANCHE
 - FOGNATURA ACQUE NERE
 - FOGNATURA ACQUE MISTE
 - CONDOTTE DI SOLLEVAMENTO
 - SCOLMATORE



COMUNE DI SONCINO
(Provincia di Cremona)
(Regione Lombardia)

PIANO DI EMERGENZA COMUNALE

RETE FOGNATURA
CARTA 2/c.4.3
SCALA 1:5000

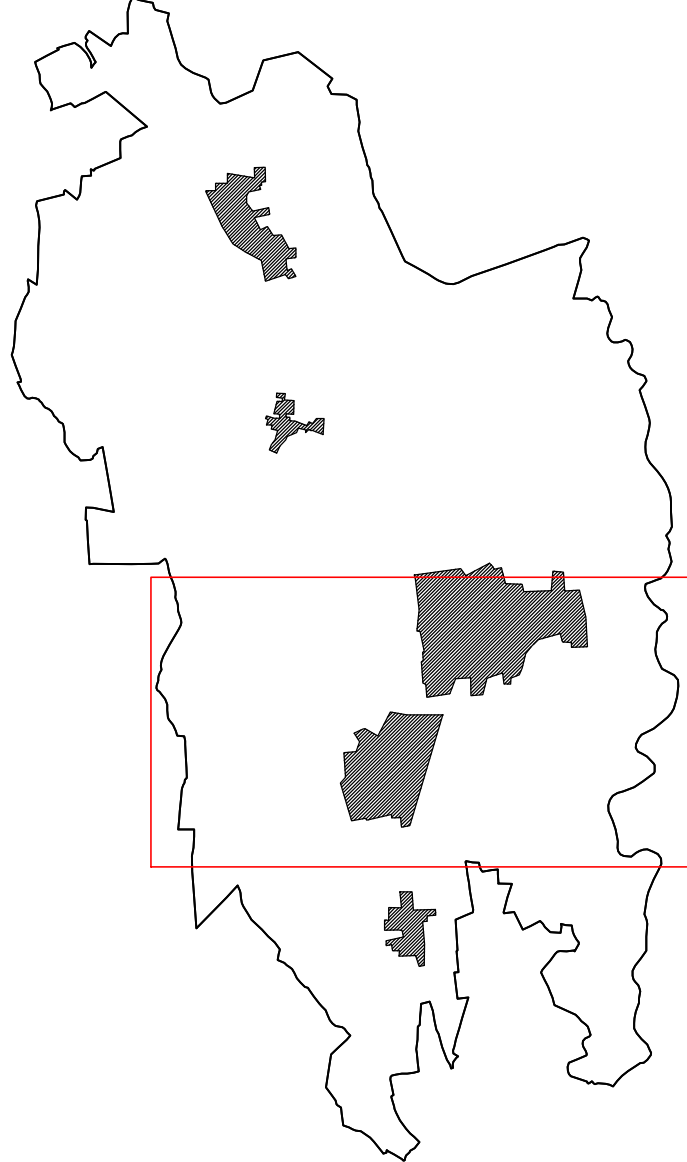

Data ultimo aggiornamento: 24/12/2021
Tecnico incaricato: Dott. Ing. Lorenzo Nicolini-
Iscritto all'Ordine degli ingegneri della Provincia di Lodi al n°117
Via Ugo Bassi, 2 26845 Codogno LO